JURI MENKE

Wohnort:
Essen

Spielalter:
21-35

Sprache	Kenntnisstand
Deutsch	Muttersprache
Englisch	fließend

Dialekte:
Hamburger-Norddeutsch

Stimmfach:
Tenor

Größe:
180

Statur:
sportlich

Augenfarbe:
Braun

Haarfarbe:
Dunkel-Blond

KÜNSTLERISCHE AUSBILDUNG

Jahr	Institution	Stadt	Bezeichnung
2019-2023	Folkwang Universität der Künste	Essen	Bachelor Studium für Musical
2017-2019	Stage School	Hamburg	Ausbildung zum Musicaldarsteller

ENGAGEMENTS

Jahr	Titel	Theater	Rolle	Regie
2025	Sister Act	Stadttheater Klagenfurt	TJ	Kati Farkas
2024	Oberaffengeil	Schmidt Theater Hamburg	M3	Carolin Spieß
2023-2024	Anatevka	Saarländisches Staatstheater	Fedja	Gil Mehmert
2023	Boyband All Directions	Unterhalstungsfernsehen Ehrenfeld/ZDF	Brandon	Risto Saar
2023	Mitternachtsball - Sound of Music	Marientor Theater Duisburg	Museumssprecher, Ensemble	Yara Hassan
2023	Musical mal anders - Broadway Today	Philharmonie Köln WDR	Solist	Gil Mehmert
2022-2023	Cabaret	Oper Dortmund	Kit Kat Boy	Gil Mehmert
2022	Anything Goes	Theater und Konzerthaus Solingen	Moonface Martin	Sandra Wissmann
2022	Der Eierwurf von Halle - Das Musical	Unterhalstungsfernsehen Ehrenfeld/ZDF	Juso, Tänzer	Jan Böhmermann
2021-2022	She Loves Me	Theater und Konzerthaus Solingen	Piccolo, Ensemble	Gil Mehmert

SKILLS

Gitarre

KURZBIOGRAFIE

Juri Menke wurde am 16. April 1995 in Hamburg geboren. Im Frühjahr 2023 schloss er sein Bachelor Studium an der Folkwang UdK im Studiengang Musical ab. Innerhalb seines Studiums wirkte er unter anderem als Moonface Martin in Anything Goes (R: Sandra Wissmann) im Theater und Konzerthaus Solingen und als KitKat Boy in Cabaret (R: Gil Mehmert) an der Oper Dortmund. Jüngst durfte er in der ZDF Satire „Magazin Royale“ in den Ausgaben Der Eierwurf von Halle und The Godfather of Schlager Kameraerfahrungen sammeln und ist Mitglied dessen Satire Boyband All Directions.

WOHNMÖGLICHKEITEN

Hamburg, Essen
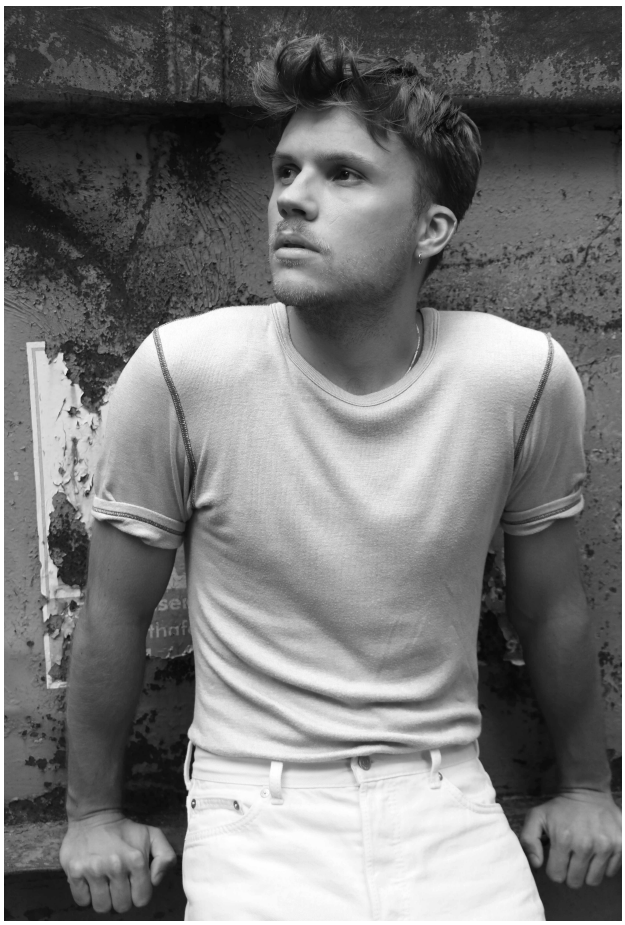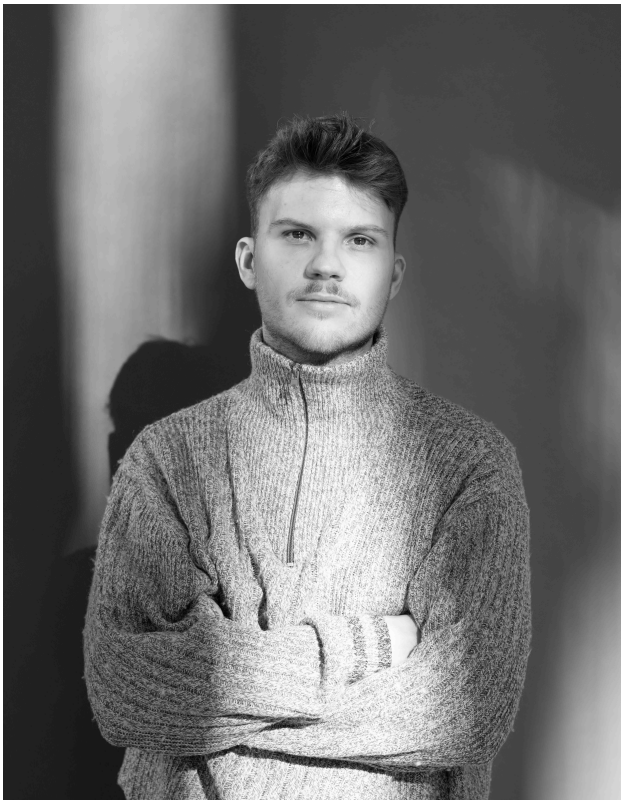
WEITERE FOTOS